



CÂMARA MUNICIPAL DE DOURADOS

ESTADO DE MATO GROSSO DO SUL

INDICAÇÃO

O Vereador que esta subscreve, de acordo com as normas regimentais, indica à Mesa Diretora, seja encaminhado expediente ao **Sr. EDUARDO CORRÊA RIEDEL**, Governador do Estado MS, ao **Sr. MARÇAL GONÇALVES LEITE FILHO (MARÇAL FILHO)**, Prefeito Municipal, ao **Sr. ZÉ TEIXEIRA**, Deputado Estadual, à **Sra. MARA CASEIRO**, Deputada Estadual, ao **Sr. EUCLIDES BANDEIRA DE SOUZA NETO**, Diretor de Infraestrutura Rodoviária - DNIT, ao **Sr. FABRÍCIO DE OLIVEIRA GALVÃO**, Diretor Geral do DNIT (Departamento Nacional de Infraestrutura e Transportes), ao **Sr. Guilherme Alcântara de Carvalho**, Secretário de Estado de Infraestrutura e Logística (SEILOG), ao **Sr. JOÃO ALCANTARA FILHO**, Secretário Municipal de Governo e Gestão Estratégica, ao **Sr. JUAREZ DE OLIVEIRA**, Chefe de Gabinete e ao **Sr. JORGE LUÍS DE LÚCIA**, Secretário Municipal de Obras Públicas, solicitando, **para que sejam realizados estudos técnicos e providências urgentes visando adequações estruturais no túnel localizado na BR-163, na região da Rua Canadá, no Parque das Nações I, em Dourados-MS.**

JUSTIFICATIVA

A presente indicação tem como objetivo atender reivindicações de motoristas, caminhoneiros e moradores da região, diante dos constantes transtornos e riscos registrados no túnel existente sob a BR-163, nas proximidades da Rua Canadá, no bairro Parque das Nações I.

Conforme relatos e registros realizados no local, o formato oval da estrutura vem ocasionando sérios problemas para veículos de carga, especialmente caminhões de maior largura. Embora a altura central do túnel permita a passagem dos veículos, quando o motorista necessita deslocar minimamente o caminhão para as laterais — seja para alinhamento, segurança ou desvio — a carroceria acaba raspando nas partes curvas da estrutura.

A situação tem causado danos frequentes aos veículos, desgaste na própria estrutura metálica do túnel, lentidão no trânsito e risco iminente de acidentes, colocando em perigo motoristas, pedestres e moradores que utilizam diariamente a passagem.

Inclusive, novos episódios foram registrados recentemente, demonstrando que o problema é recorrente e necessita de atenção imediata dos órgãos responsáveis pela rodovia e pela infraestrutura urbana do município.

Diante disso, solicita-se:

Fone: (67) 3410-0100

Av. Marcelino Pires, 3600, Jardim Paulista - DOURADOS/MS – CEP: 79830-150

www.camaradourados.ms.gov.br



CÂMARA MUNICIPAL DE DOURADOS

ESTADO DE MATO GROSSO DO SUL

- * Realização de vistoria técnica urgente no túnel;
- * Estudos de engenharia para ampliação, adequação ou reestruturação da passagem;
- * Instalação de sinalização preventiva adequada para veículos de grande porte;
- * Avaliação das condições estruturais da passagem;
- * Adoção de medidas que garantam segurança e mobilidade aos usuários.

A presente solicitação busca prevenir acidentes mais graves, garantir segurança à população e assegurar melhores condições de trafegabilidade no local.

Plenário Weimar Gonçalves Torres, 07 de maio de 2026.

Vereador **Adilson Freitas Valdez**
UNIÃO

Fone: (67) 3410-0100

Av. Marcelino Pires, 3600, Jardim Paulista - DOURADOS/MS – CEP: 79830-150

www.camaradourados.ms.gov.br



CÂMARA MUNICIPAL DE DOURADOS

ESTADO DE MATO GROSSO DO SUL

Anexos:

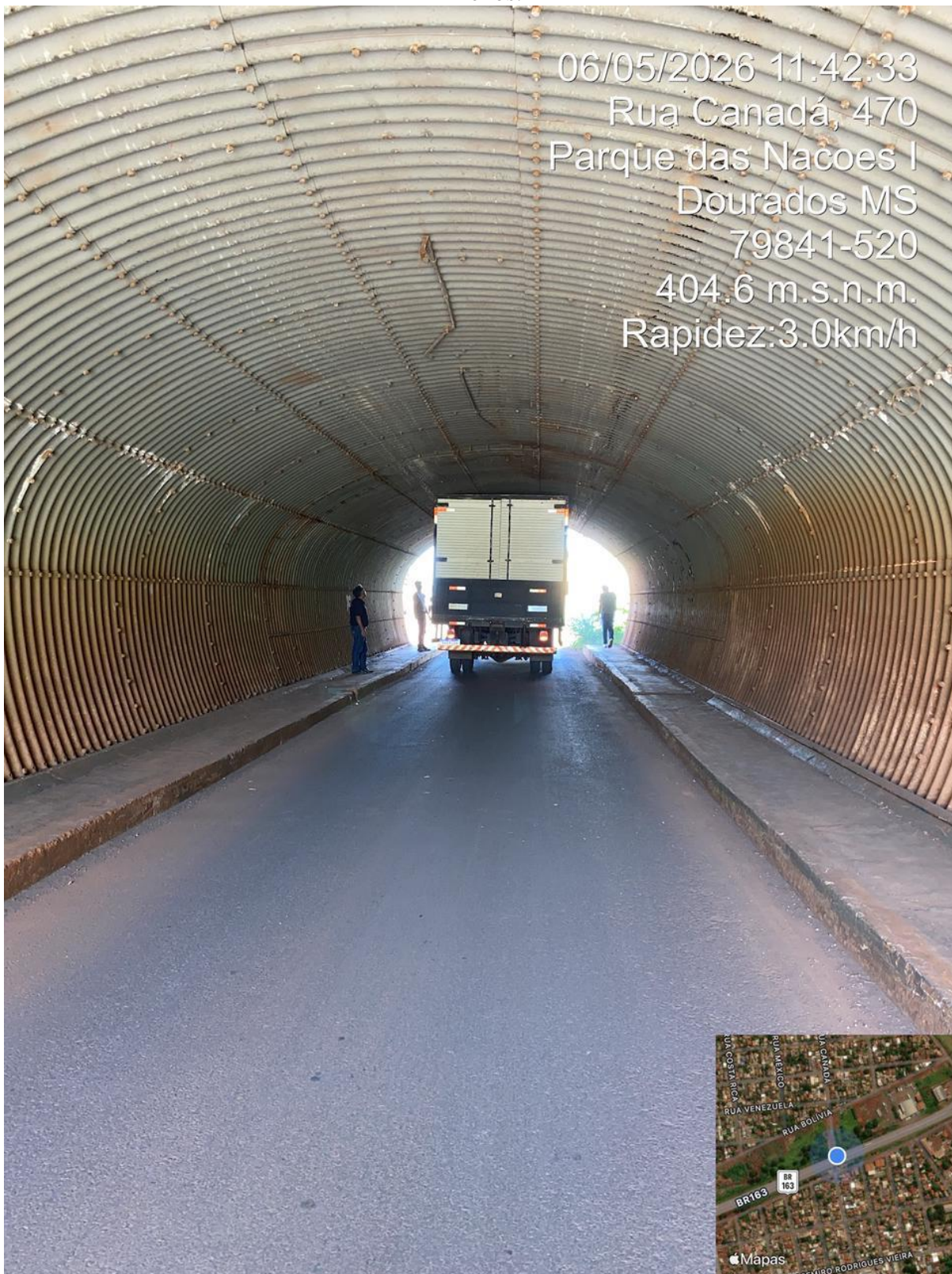

Fone: (67) 3410-0100

Av. Marcelino Pires, 3600, Jardim Paulista - DOURADOS/MS – CEP: 79830-150

www.camaradourados.ms.gov.br



CÂMARA MUNICIPAL DE DOURADOS

ESTADO DE MATO GROSSO DO SUL

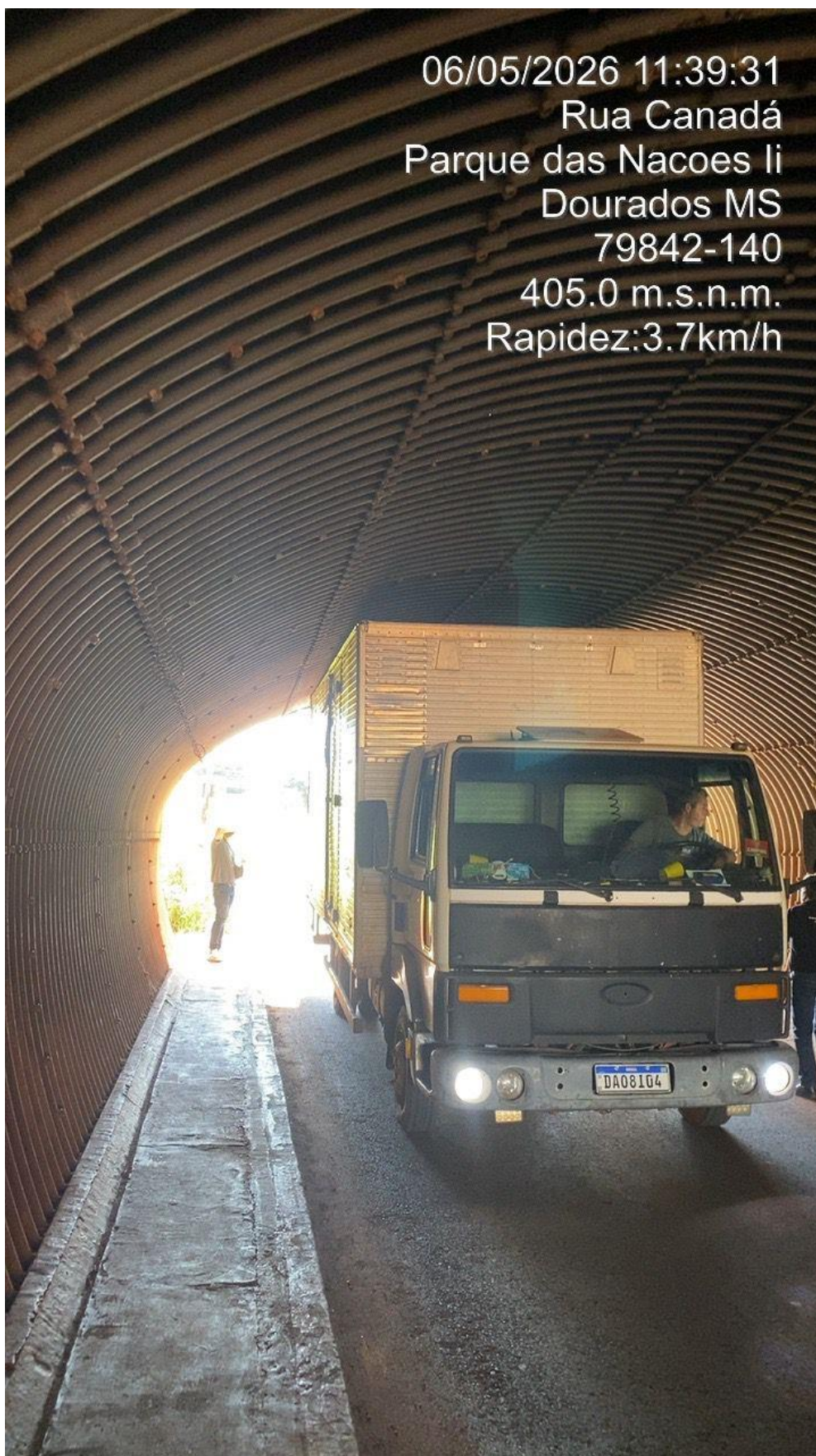

Fone: (67) 3410-0100

Av. Marcelino Pires, 3600, Jardim Paulista - DOURADOS/MS – CEP: 79830-150

www.camaradourados.ms.gov.br



CÂMARA MUNICIPAL DE DOURADOS

ESTADO DE MATO GROSSO DO SUL



Fone: (67) 3410-0100

Av. Marcelino Pires, 3600, Jardim Paulista - DOURADOS/MS – CEP: 79830-150

www.camaradourados.ms.gov.br



CÂMARA MUNICIPAL DE DOURADOS

ESTADO DE MATO GROSSO DO SUL

06/05/2026 11:40:10

BR163

Parque das Nacoes I

Dourados MS

79842-140

404.5 m.s.n.m.

Rapidez: 1.0km/h

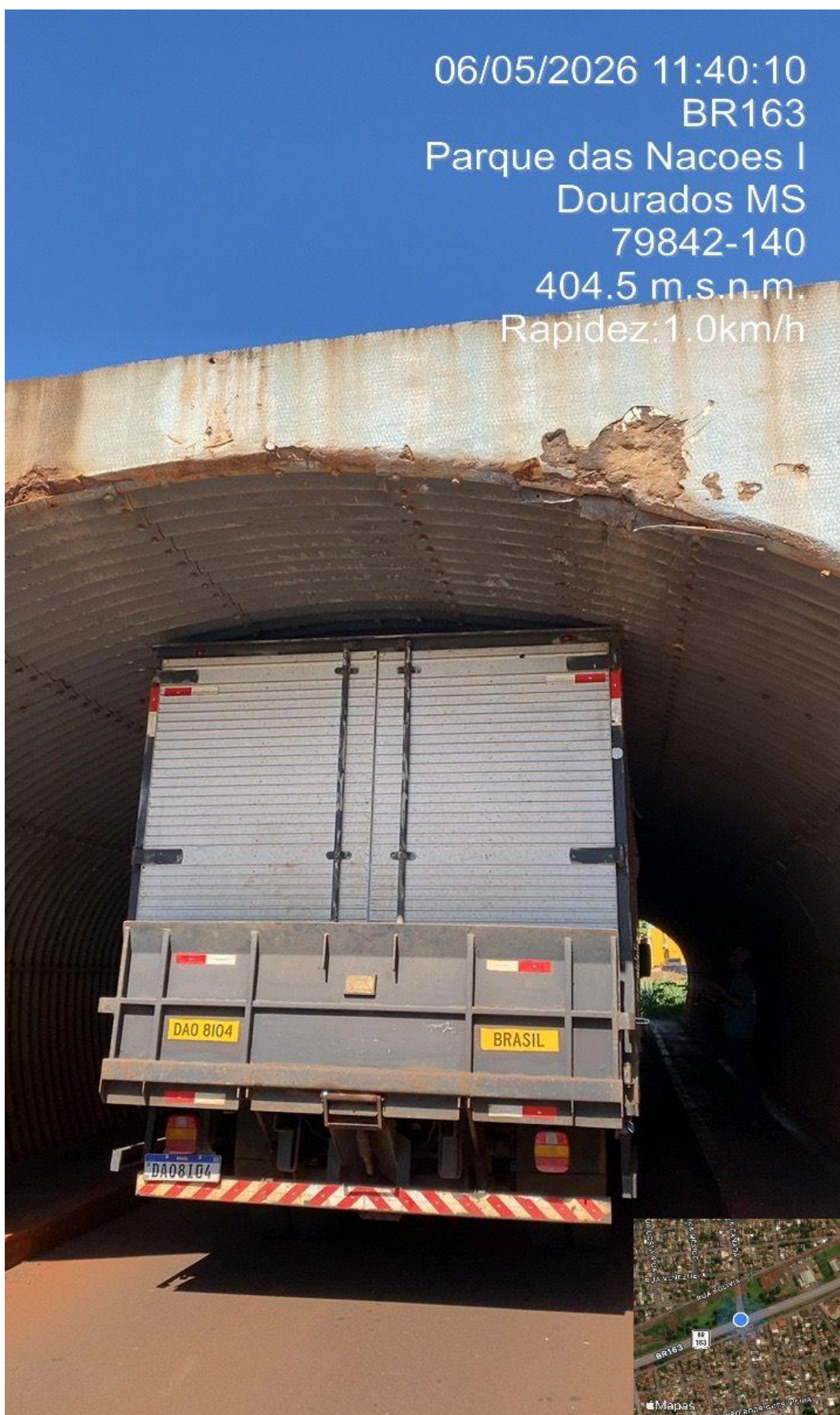

Fone: (67) 3410-0100

Av. Marcelino Pires, 3600, Jardim Paulista - DOURADOS/MS – CEP: 79830-150

www.camaradourados.ms.gov.br