



CÂMARA MUNICIPAL DE DOURADOS

ESTADO DE MATO GROSSO DO SUL

INDICAÇÃO

O Vereador que esta subscreve, de acordo com as normas regimentais, indica à Mesa Diretora, seja encaminhado expediente ao **Sr. EDUARDO CORRÊA RIEDEL**, Governador do Estado MS, ao **Sr. MARÇAL GONÇALVES LEITE FILHO (MARÇAL FILHO)**, Prefeito Municipal, ao **Sr. ZÉ TEIXEIRA**, Deputado Estadual, à **Sra. MARA CASEIRO**, Deputada Estadual, ao **Sr. EUCLIDES BANDEIRA DE SOUZA NETO**, Diretor de Infraestrutura Rodoviária - DNIT, ao **Sr. FABRÍCIO DE OLIVEIRA GALVÃO**, Diretor Geral do DNIT (Departamento Nacional de Infraestrutura e Transportes), ao **Sr. Guilherme Alcântara de Carvalho**, Secretário de Estado de Infraestrutura e Logística (SEILOG), ao **Sr. JOÃO ALCANTARA FILHO**, Secretário Municipal de Governo e Gestão Estratégica, ao **Sr. JUAREZ DE OLIVEIRA**, Chefe de Gabinete ao **Sr. JORGE LUÍS DE LÚCIA**, Secretário Municipal de Obras Públicas, e ao **Bruno Cezar Alvaro Pontim**, secretário municipal de Agricultura Familiar, solicitando, a realização com **urgência, de serviços de patrolamento, cascalhamento, levantamento de leito e melhorias no sistema de drenagem da estrada vicinal localizada na Sétima Linha, conhecida como Travessão Torto, no Distrito de Vila Vargas.**

JUSTIFICATIVA

A presente indicação atende às inúmeras reivindicações dos moradores da região, especialmente de famílias tradicionais que residem há muitos anos naquela localidade, entre elas a **família Mendonça**, que relatou as dificuldades enfrentadas diariamente em razão das precárias condições da via.

Conforme demonstram as imagens encaminhadas pelos moradores, a estrada apresenta diversos pontos críticos, com grandes poças d'água, acúmulo de lama, desníveis e problemas de escoamento das águas pluviais, comprometendo significativamente a trafegabilidade e a segurança dos usuários.

A situação se agrava em períodos chuvosos, dificultando o deslocamento de moradores, produtores rurais, transporte escolar, veículos de emergência e o escoamento da produção agrícola, atividade essencial para a economia local.

Dessa forma, torna-se necessária e urgente a realização de serviços de patrolamento, cascalhamento, correção dos pontos de erosão e implantação de medidas adequadas de drenagem, visando proporcionar melhores condições de tráfego, segurança e qualidade de vida aos moradores da Sétima Linha – Travessão Torto.

Diante da relevância da presente demanda e dos transtornos enfrentados pela comunidade

Fone: (67) 3410-0100

Av. Marcelino Pires, 3600, Jardim Paulista - DOURADOS/MS – CEP: 79830-150

www.camaradourados.ms.gov.br



CÂMARA MUNICIPAL DE DOURADOS

ESTADO DE MATO GROSSO DO SUL

local, solicitamos especial atenção do Poder Executivo para o atendimento desta indicação.

Plenário Weimar Gonçalves Torres, 01 de junho de 2026.

Vereador **Adilson Freitas Valdez**
UNIÃO

Fone: (67) 3410-0100

Av. Marcelino Pires, 3600, Jardim Paulista - DOURADOS/MS – CEP: 79830-150

www.camaradourados.ms.gov.br



CÂMARA MUNICIPAL DE DOURADOS

ESTADO DE MATO GROSSO DO SUL

Anexos:

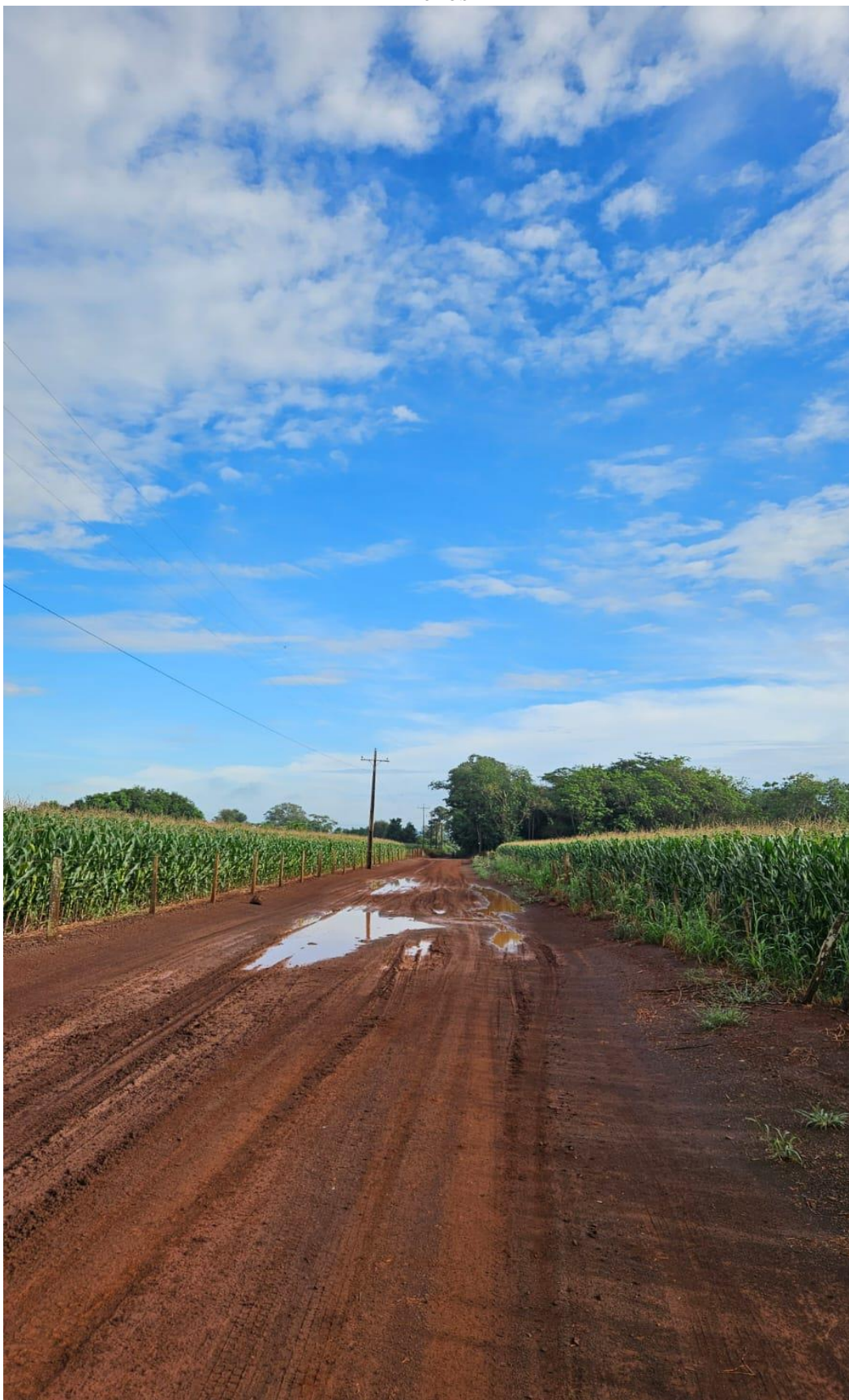

Fone: (67) 3410-0100

Av. Marcelino Pires, 3600, Jardim Paulista - DOURADOS/MS – CEP: 79830-150

www.camaradourados.ms.gov.br



CÂMARA MUNICIPAL DE DOURADOS

ESTADO DE MATO GROSSO DO SUL



Fone: (67) 3410-0100

Av. Marcelino Pires, 3600, Jardim Paulista - DOURADOS/MS – CEP: 79830-150

www.camaradourados.ms.gov.br



CÂMARA MUNICIPAL DE DOURADOS

ESTADO DE MATO GROSSO DO SUL



Fone: (67) 3410-0100

Av. Marcelino Pires, 3600, Jardim Paulista - DOURADOS/MS – CEP: 79830-150

www.camaradourados.ms.gov.br



CÂMARA MUNICIPAL DE DOURADOS

ESTADO DE MATO GROSSO DO SUL



Fone: (67) 3410-0100

Av. Marcelino Pires, 3600, Jardim Paulista - DOURADOS/MS – CEP: 79830-150

www.camaradourados.ms.gov.br